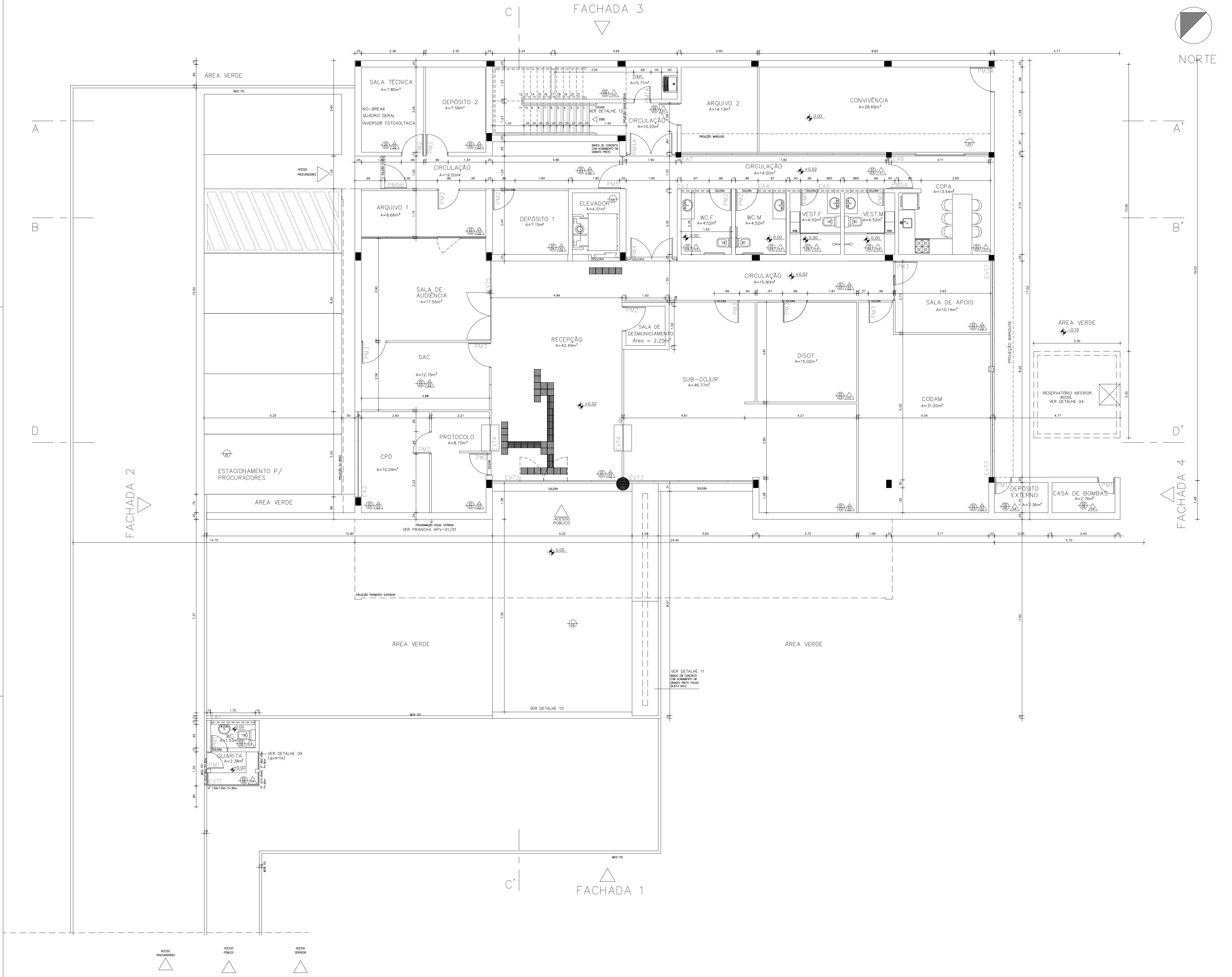

PLANTA BAIXA NÍVEL 1
ESCALA 1/50

QUADRO DE ESQUADRIAS DE MADEIRA–VER PRANCHA12/12

Grades em Maçaranduba natural c/ acabamento em verniz fosco
Folhas de portas internas em compensado e externas em madeira de lei maciça, com acabam. em massa e pintura esm.sintétido acetinado cor ref. 5392 Coral ou equivalente

NOME	DIMENSÃO DO VÃO	DIMENSÃO DA FOLHA MÓVEL	DIMENSÃO DA FOLHA FIXA	LOCALIZAÇÃO	OBSERVAÇÃO
PM1	.66x2.13m	.60x2.10m	——	Portaria/WC/Dep.Externo Casa de bombas	Esquadria sem bandeira
PM1A	.66x2.80m	.60x2.10m	——	Vestiários/DML	Bandeira fixa
PM2	.96x2.80m	.90x2.10m	——	Telef./Comunicações/ WC's/Depósito Ante-sala/Almo./Arq.	Bandeira fixa
PM3	.96x2.80m	.90x2.10m	——	SCodam/SCojur SCojur/Reunião	Bandeira fixa
PM3A	.96x2.80m	.90x2.10m	——	Porta externa da Sala de convivência	Bandeira fixa
PM4	1.95x2.80m	2x(.80x2.10m)	2x(.145x2.10m)	Recepção/Circulação	Bandeira fixa
PM4A	1.90x2.80m	2x(.80x2.10m)	2x(.12x2.10m)	Escada/Circulação	Bandeira fixa
PM5	1.25x2.80m	.90x2.10m	.29x2.10m	Circulação	Bandeira fixa
PM5A	1.20x2.80m	.90x2.10m	.24x2.10m	Copa	Bandeira fixa
PM5B	1.25x2.80m	.90x2.10m	.29x2.10m	Porta externa da Circulação	Bandeira fixa

QUADRO DE ESQUADRIAS DE VIDRO TEMPERADO 8mm – BRONZE – VER PRANCHA12/12

NOME	DIMENSÃO DO VÃO	DIMENSÃO DA FOLHA MÓVEL	DIMENSÃO DA FOLHA FIXA	LOCALIZAÇÃO	OBSERVAÇÃO
EVT1	3.54x1.45m	2X(.47x1.45m) .66x1.45m	1.94x1.45m	Portaria	Esquadria em "U" Folha fixa no centro (na frente)
EVT2	4.74x2.80m	2x(.90x2.10m)	2x(.945x2.10m) 1.05x2.10m	Recepção	Bandeiras fixas
EVT3	4.73x2.80m	5x(.94x1.20m)P=.90m	——	SCojur	Janelas Maximar Bandeiras/peitoris fixos
EVT4	1.00x1.95m P=0.75m	——	1.00x1.65m	Protocolo	o vão prevê abertura na parte inferior
EVT5	3.00x2.80m	2x(.90x2.10m)	1.20x2.10m	Sala de audiência	Bandeiras fixas
EVT6	4.75x2.80m	.90x2.10m	3x(.96x2.10m) .97x2.10m	Ante-sala	Bandeiras fixas Vidro espelhado na face voltada para a sala de audiência
EVT7	4.00x1.90m	4x(1.00x1.20m) P=.90m	——	SCodam/Reunião	Janelas Maximar Bandeiras fixas

QUADRO DE ESQUADRIAS DE ALUMÍNIO ANODIZADO BRONZE (VIDRO TEMPERADO 8mm BRONZE)–VER PRANCHA12/12

NOME	DIMENSÃO DO VÃO	MÓDULOS MÓVEIS	MÓDULOS FIXOS	LOCALIZAÇÃO	OBSERVAÇÃO
EA1	1.70x.50m–P=1.80m	1 módulo móvel	1 módulo fixo	WC Portaria	Janela de correr
EA2	3.24x2.00m–P=.80m	2 módulos móveis	1 módulo fixo	Comunicações	Janela de correr Bandeiras maximar
EA3	.97x.70m–P=2.10m	1 módulo móvel	1 módulo fixo	WC.Feminino/Circulação	Janela de correr
EA4	1.52x.70m–P=2.10m	2 módulos móveis	1 módulo fixo	WC.Masculino/Circulação	Janela de correr
EA5	1.88x.70m–P=2.10m	2 módulos móveis	1 módulo fixo	Vestiários(F/M)/Circul.	Janela de correr
EA6	3.71x2.80m	2 módulos móveis	2 módulos fixos	Copa	Janela de correr Bandeiras maximar
EA7	7.83x2.00m–P=.80m	4 módulos móveis	4 módulos fixos	Circulação	Janela de correr Bandeiras maximar
EA8	1.08x2.00m–P=.80m	1 módulo móvel	——	Escada	Janela maximar Bandeira maximar

ESPECIFICAÇÕES:

TETO / PISO / PAREDE

PISO

1- Piso Intertravado Blocrete ou equivalente
2- Piso em Granito Preto Lixado 33x33cm
3- Piso em Granito Preto Tijuca Polido 33x33cm
4- Piso em Cerâmica branca Elizabeth 30x30cm Tipo A ou equivalente
5- Piso cimentado liso

PS: TODAS AS SOLEIRAS SÃO EM GRANITO PRETO POLIDO

PAREDE

1- Alvenaria com tratamento acústico e acabamento com massa e pintura acrílica acabamento acetinado na cor ref. 5392 Coral ou equivalente
2- Divisória em gesso acartonado KNAUF (ou equivalente) com tratamento acústico e acabamento em pintura acrílica acabamento acetinado na cor ref. 5392 Coral ou equivalente
3- Acabamento em Cerâmica branca Elizabeth 30x30cm Tipo A ou equivalente
4- Alvenaria com acabamento em massa e pintura acrílica acabamento acetinado na cor branca

TETO

1- Teto em forro de gesso com acabamento em massa corrida e pintura PVA fosca na cor branca
2- Teto em laje de concreto com acabamento em massa corrida e pintura PVA fosca na cor branca

PROPRIETÁRIO: MINISTÉRIO PÚBLICO FEDERAL PROCURADORIA DA REPÚBLICA EM PERNAMBUCO

PROJETO: MARIA DE FATIMA GOMES XIMENES – CREA 14.928 D. 2ª REGIAO

CONSTRUÇÃO

ÁREAS :

TERRENO ________________ 3.973,47m2
NÍVEL 01________________ 388,91m2
NÍVEL 02________________ 358,06m2
CONSTRUÇÃO TOTAL ________ 746,97m2
COBERTA ________________ 430,37m2
VERDE __________________ 3.543,10m2

Nº	REVISÕES	DATA	RESPONSÁVEL
5	INCLUSÃO: SALA DE ATENDIMENTO AO CIDADÃO / SALA DESMUNICIAMENTO	11.06.24	PRPE
4	ALTERAÇÕES SOLICITADAS PELO MPF/PE	06.09.06	UNITEC
3	ALTERAÇÕES SOLICITADAS PELO MPF/PE	25.04.06	UNITEC
2	ALTERAÇÕES SOLICITADAS PELO MPF/PE	26.03.06	UNITEC
1	ALTERAÇÕES SOLICITADAS PELO MPF/PE	14.10.05	UNITEC

MINISTÉRIO PÚBLICO FEDERAL
PROCURADORIA DA REPÚBLICA EM PERNAMBUCO

PROJETO: EDIFÍCIO SEDE DA PROCURADORIA DA REPÚBLICA EM PETROLINA - PE

DATA: JUNHO/2024 | ESCALA: 1/50 | REVISÃO Nº: 5

ASSUNTO: PROJETO DE ARQUITETURA PLANTA BAIXA NÍVEL 1

DESENHO Nº: ARQ–02/07

DESENHO: FATIMA XIMENES
PROJETO: FATIMA XIMENES CREA 14.929–D/PE

UNITEC ENGENHARIA DE PROJETOS S/C LTDA
AV. MARQUÊS DE OLINDA, 126 – 2º ANDAR 50030–000 RECIFE–PE FONE (81) 3224.6777
CREA 5.956/PE
unitecprojetos@uol.com.br

ARQUIVO: ARQ02–Planta Baixa Nível 1 (R.5).DWG